



| | | |
|----------------------------------------|-------------------|-----------------------------|
| Il Sottoscritto (Cognome Nome): _____ | C.F. _____ | Telefono: _____ |
| Legale rappresentante della: _____ | P.Iva _____ | |
| Indirizzo Residenza/Sede Legale: _____ | CAP: _____ | Località: _____ Prov. _____ |
| Indirizzo di fornitura: _____ | CAP: _____ | Località: _____ Prov. _____ |
| Indirizzo di fatturazione: _____ | CAP: _____ | Località: _____ Prov. _____ |
| Codice SDI: _____ | E-Mail/PEC: _____ | |

DELEGO la società DUFERCO ENERGIA SPA ad effettuare la/e seguente/i operazione/i:

Preventivo con sopralluogo (preventivo per la realizzazione di una nuova utenza – OBBLIGATORI N° PUNTI E POTENZIALITÀ)

Posa contatore (prima attivazione della fornitura – OBBLIGATORI PDR E POTENZIALITÀ)
PDR: _____

Attivazione fornitura (il contatore risulta chiuso e non in erogazione – OBBLIGATORI PDR E/O MATRICOLA E POTENZIALITÀ)
PDR: _____ MATRICOLA CONTATORE: _____

| Dati fornitura | Indicare nei campi sottostanti i dati tecnici OBBLIGATORI della fornitura | |
|-------------------------------|---------------------------------------------------------------------------|--------------------------------------------------------------------------------------|
| | Giorni di Utilizzo (Consultare Pagina 2) | Utilizzo (Consultare Pagina 2) |
| Numero Punti: _____ | <input type="checkbox"/> 5 giorni (per T1, T2) | <input type="checkbox"/> C1: Riscaldamento |
| Potenzialità Kw: _____ | <input type="checkbox"/> 6 giorni (per T1, T2) | <input type="checkbox"/> C2: Cottura cibi e/o produzione acqua calda |
| Consumo annuo previsto: _____ | <input type="checkbox"/> 7 giorni (per C1, C2, C3) | <input type="checkbox"/> C3: Riscaldamento + cottura cibi e/o produzione acqua calda |
| Letture contatore: _____ | | <input type="checkbox"/> C4: Condizionamento |
| | | <input type="checkbox"/> C5: Condizionamento + Riscaldamento |
| | | <input type="checkbox"/> T1: Tecnologico |
| | | <input type="checkbox"/> T2: Tecnologico + Riscaldamento |

Preventivo modifica impianto (es. diminuzione/aumento potenza o pressione, spostamento contatore, ripristino taglio colonna (OBBLIGATORI PDR E/O MATRICOLA E POTENZIALITÀ e specificare il tipo di modifica richiesta nella sezione note)

| Dati fornitura | Variazione Richiesta | Note |
|----------------------------|--------------------------------------------------------|-------|
| PDR: _____ | <input type="checkbox"/> Diminuzione/Aumento potenza | _____ |
| Matricola Contatore: _____ | <input type="checkbox"/> Diminuzione/Aumento pressione | _____ |
| Potenzialità Kw: _____ | <input type="checkbox"/> Spostamento contatore | _____ |
| Letture contatore: _____ | <input type="checkbox"/> Ripristino da taglio colonna | _____ |
| | <input type="checkbox"/> Altro | _____ |

Verifica contatore (es. malfunzionamento, display spento/manomesso - OBBLIGATORI PDR E/O MATRICOLA, indicazione della motivazione per la quale si richiede la verifica e attuale lettura del misuratore. Ove non venissero rilevate anomalie, i costi di intervento, come da listino distributore, saranno a carico del richiedente)

PDR: _____ MATRICOLA CONTATORE: _____

Note: _____

Rimozione tubazioni PDR: _____

N.B. L'appuntamento comunicato dal Distributore è sempre il primo disponibile nei giorni compresi dal Lunedì al Venerdì nella fascia oraria tra le 08:00 e le 18:00. Il Fornitore si riserva la possibilità di addebitare al cliente gli eventuali oneri richiesti dalla società di distribuzione per le operazioni richieste oltre ai costi di gestione delle pratiche (23€ Iva esclusa). Richiedendo una delle pratiche sopra indicate e firmando il presente modulo, si accetta l'addebito dell'importo stabilito.

Data _____

Firma _____



LEGENDA

Cos'è il PDR e dove lo trovo?

Il **PDR** (Punto di Riconsegna) è il codice numerico nazionale di 14 cifre che identifica univocamente il punto fisico in cui il gas viene consegnato al cliente finale. Il codice non cambia anche se cambia il fornitore ed è riportato sempre nella prima pagina della bolletta.

Cos'è la matricola e dove la trovo?

La matricola del contatore del gas è un **numero che identifica univocamente** l'apparato di misura. Questo significa che ogni contatore ha un numero di matricola differente rispetto ad un altro. Questo numero è assegnato in fabbrica dall'azienda produttrice del dispositivo stesso.

Matricola contatore meccanico



Matricola contatore elettronico

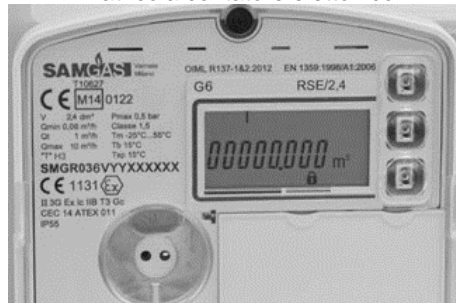

Per la scelta della potenzialità necessaria seguire le indicazioni della tabella seguente:

| Classe contatore | Tipo uso | Potenza (Kw) |
|------------------|----------------------------------|--------------|
| G4 | Tradizionale (es. uso domestico) | 30 |
| G6 | Tradizionale (es. uso domestico) | 80 |
| G10 | Altri usi/Condominio | 120 |
| G16 | Altri usi/Condominio | 200 |
| G25 | Altri usi/Condominio | 300 |
| G40 | Altri usi/Condominio | 500 |
| G65 | Altri usi/Condominio | 800 |
| ... | ... | ... |

Cosa intendo con consumo annuo previsto?

Il consumo annuo è una valutazione di massima del consumo di gas che può avere un punto di fornitura. Indicativamente per un cliente domestico nel caso di C2 Cottura cibi e/o produzione acqua calda il consumo è di Mc 350 ca mentre nel caso di C3 Riscaldamento + cottura cibi e/o produzione acqua calda dai Mc 500 ai Mc 1000 ca.

Dove rilevo la lettura del contatore?

Per il **CONTATORE MECCANICO**: Il consumo di gas è indicato dai numeri che girano sul quadrante nero. Per la lettura si dovranno comunicare solamente **le cifre a sinistra della virgola**, senza gli zeri iniziali.

Per il **CONTATORE ELETTRONICO**: Il display, per risparmiare energia è normalmente spento e per attivarlo è sufficiente premere il pulsante accanto ad esso. A seconda dei modelli si dovrà **premere più volte il pulsante** fino a che non si visualizzerà il consumo di gas espresso in metri cubi (m³). In alcuni casi se sono presenti più pulsanti, quello da premere per accendere il display è il verde. Ricordiamo che per l'autolettura si dovranno sempre indicare solo le cifre prima della virgola, senza i decimali.

Utilizzo AEEG?

| Codice | Descrizione | Consumo annuo |
|--------|--------------------------------------------------------------------------|----------------------------------------------|
| C1 | Riscaldamento | pdr con consumo superiore a 5.000 Smc |
| C2 | Uso cottura cibi e/o produzione di acqua calda sanitaria | Pdr con consumo inferiore a 500 Smc |
| C3 | Riscaldamento + Uso cottura cibi e/o produzione di acqua calda sanitaria | Pdr con consumo compreso tra 500 e 5.000 Smc |
| C4 | Condizionamento | - |
| C5 | Condizionamento + riscaldamento | - |
| T1 | Uso tecnologico (artigianale - industriale) | - |
| T2 | Uso tecnologico + riscaldamento | - |

Giorni d'uso?

| Codice | Giorni settimanali di prelievo |
|--------|------------------------------------------------------------|
| 1 | 7 giorni |
| 2 | 6 giorni (escluse domeniche e festività nazionali) |
| 3 | 5 giorni (esclusi sabati, domeniche e festività nazionali) |